

REF: 000693



MODELAGEM: Slim (36 ao 52) - Regular (54 ao 70).

TECIDO: Harlei Maquinetado - Hudtelfa.

COMPOSIÇÃO: 100% algodão.

LAVANDERIA: Amaciado.

GRADE: 36 ao 54 (preço 1) - 56 ao 70 (preço 2).

MEDIDAS TAM 42: Cintura: 43 | Quadril: 54 | Coxa: 31,5 | Gancho
Diant: 26 | Gancho Tras: 38 | Barra: 24 | Entrepernas: 29.

OBS: As medidas de cintura e quadril poderão ter variação de 1 cm e as demais medidas poderão variar 0.5 cm.

DESCRIÇÃO: Bermuda masculina slim elaborada em sarja maquetada com composição em algodão. Possui cós com passantes, abertura com fecho de zíper e botão, bolsos dianteiros, traseiros, bolso relógio e uma delicada etiqueta com o nome da marca.



05

REF: 000694



MODELAGEM: Slim (36 ao 52) - Regular (54 ao 58).

TECIDO: Hause Grey Natural - 9,2 Oz - Vicunha.

COMPOSIÇÃO: 57% algodão 30% poliéster 11% viscose 2% elastano.

LAVANDERIA: Amaciado.

GRADE: 36 ao 54 (preço 1) - 56 ao 58 (preço 2).

MEDIDAS TAM 42: Cintura: 43 | Quadril: 54 | Coxa: 31,5 | Gancho
Diant: 26 | Gancho Tras: 38 | Barra: 24 | Entrepernas: 29.

OBS: As medidas de cintura e quadril poderão ter variação de 1 cm e as demais medidas poderão variar 0.5 cm.

DESCRIÇÃO: Bermuda masculina sarja slim. Possui cós com passantes, abertura com fecho de zíper e botão, bolsos dianteiros, traseiros, bolso relógio, detalhe de cadarço aplicado no quinto bolso e na lateral interna da barra, e pesponto em linha contrastante no cós interno que combina com o bordado da logo.



06

REF: 000696



MODELAGEM: Slim (36 ao 52) - Regular (54 ao 58).

TECIDO: Jerry Tinto - 7,3 Oz - Vicunha.

COMPOSIÇÃO: 58% algodão 40% poliéster 2% elastano.

LAVANDERIA: Amaciado.

GRADE: 36 ao 54 (preço 1) - 56 ao 58 (preço 2).

MEDIDAS TAM 42: Cintura: 43 | Quadril: 54 | Coxa: 31,5 | Gancho Diant: 26 | Gancho Tras: 38 | Barra: 24 | Entrepernas: 29.

OBS: As medidas de cintura e quadril poderão ter variação de 1 cm e as demais medidas poderão variar 0.5 cm.

DESCRIÇÃO: Bermuda masculina slim, elaborada em sarja Mescla. Possui cós com passantes, abertura com fecho de zíper e botão, bolso dianteiro faca e bolso traseiro embutido de um vivo com aplicação de uma delicada etiqueta com o nome da marca.



38

REF: 000706



MODELAGEM: Slim (36 ao 52) - Regular (54 ao 58).

TECIDO: Handa Sky - Hudtelfa.

COMPOSIÇÃO: 100% algodão.

LAVANDERIA: Amaciado.

GRADE: 36 ao 54 (preço 1) - 56 ao 58 (preço 2).

MEDIDAS TAM 42: Cintura: 43 | Quadril: 54 | Coxa: 31,5 | Gancho
Diant: 26 | Gancho Tras: 38 | Barra: 24 | Entrepernas: 29.

OBS: As medidas de cintura e quadril poderão ter variação
de 1 cm e as demais medidas poderão variar 0.5 cm.

DESCRIÇÃO: Bermuda masculina sarja slim, na cor azul claro
com estampa floral marinho. Possui cós com passantes, abertura
com fecho de zíper e botão, bolso dianteiro faca e bolso traseiro
embutido de um vivo com placa de metal com o nome da marca.



151

REF: 000709



MODELAGEM: Slim (36 ao 52) - Regular (54 ao 58).

TECIDO: Slack - 9 Oz - Capricórnio.

COMPOSIÇÃO: 82% algodão 16% poliéster 2% elastano.

LAVANDERIA: Stone + Pin + Used + Sky + Amassadinho.

GRADE: 36 ao 54 (preço 1) - 56 ao 58 (preço 2).

MEDIDAS TAM 42: Cintura: 43 | Quadril: 54 | Coxa: 31,5 | Gancho
Diant: 26 | Gancho Tras: 38 | Barra: 24 | Entrepernas: 29.

OBS: As medidas de cintura e quadril poderão ter variação de 1 cm e as demais medidas poderão variar 0.5 cm.

DESCRIÇÃO: Bermuda masculina jeans na modelagem slim. Possui cós com passantes, abertura com fecho de zíper e botão, bolsos dianteiros, bolso relógio, e bolsos traseiros com filigrana bordada. Com visual delavê, pespontos duplos na cor cinza claro, e etiqueta externa de couro aplicada no cós.



56

REF: 000710

MODELAGEM: Slim (36 ao 52) - Regular (54 ao 58).

TECIDO: Husky Snow Color - 7,7 Oz - Vicunha.

COMPOSIÇÃO: 98% algodão 2% elastano.

LAVANDERIA: Amaciado + Ralado Leve.

GRADE: 36 ao 54 (preço 1) - 56 ao 58 (preço 2).

MEDIDAS TAM 42: Cintura: 43 | Quadril: 54 | Coxa: 31,5 | Gancho
Diant: 26 | Gancho Tras: 38 | Barra: 24 | Entrepernas: 29.

OBS: As medidas de cintura e quadril poderão ter variação de 1 cm e as demais medidas poderão variar 0.5 cm.

DESCRIÇÃO: Bermuda masculina slim em sarja Duo Color. Possui cós com passantes, abertura com fecho de zíper e botão, bolsos dianteiros, traseiros, bolso relógio, e bordados com o nome e a logo da marca. Com puídos que revelam a segunda cor do tecido e aplicação de cadarço na barra que pode ser usada dobrada combinando com a cor dos pespontos.



56

REF: 003052

MODELAGEM: Slim (36 ao 52) - Regular (54 ao 58).

TECIDO: Lorenzo Advanced - 7,4 Oz - Vicunha.

COMPOSIÇÃO: 98% algodão 2% elastano.

LAVANDERIA: Stone.

GRADE: 36 ao 54 (preço 1) - 56 ao 58 (preço 2).

MEDIDAS TAM 42: Cintura: 43 | Quadril: 54 | Coxa: 32 | Gancho
Diant: 26 | Gancho Tras: 38 | Barra: 18 | Entrepernas: 85.

OBS: As medidas de cintura e quadril poderão ter variação de 1 cm e as demais medidas poderão variar 0.5 cm.

DESCRIÇÃO: Calça masculina slim elaborada em sarja canelada. Possui cós com passantes, abertura com fecho de zíper e botão, bolso dianteiro faca e bolso traseiro embutido de um vivo que recebe uma delicada etiqueta com o nome da marca. Detalhe de pesponto colorido no cós interno.

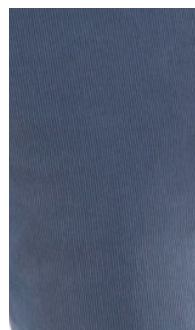

38

REF: 003054



MODELAGEM: Slim (36 ao 52) - Regular (54 ao 58).

TECIDO: Amsterdã Tinto - 9,2 Oz - Vicunha.

COMPOSIÇÃO: 56% algodão 43% modal 1% elastano.

LAVANDERIA: Amaciado.

GRADE: 36 ao 54 (preço 1) - 56 ao 58 (preço 2).

MEDIDAS TAM 42: Cintura: 43 | Quadril: 54 | Coxa: 32 | Gancho
Diant: 26 | Gancho Tras: 38 | Barra: 18 | Entrepernas: 85.

OBS: As medidas de cintura e quadril poderão ter variação de 1 cm e as demais medidas poderão variar 0.5 cm.

DESCRIÇÃO: Calça masculina slim elaborada em sarja com aspecto acetinado. Possui cós com passantes, abertura com fecho de zíper e botão, bolso dianteiro faca, bolso traseiro de dois vivos com detalhe de costura e um discreto bordado com a logo da marca.

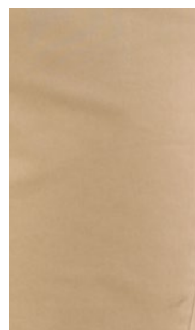

38

REF: 003058



MODELAGEM: Skinny (36 ao 48).

TECIDO: Lorenzo Advanced - 7,4 Oz - Vicunha.

COMPOSIÇÃO: 98% algodão 2% elastano.

LAVANDERIA: Stone.

GRADE: 36 ao 48 (preço 1).

MEDIDAS TAM 42: Cintura: 42 | Quadril: 52 | Coxa: 31 | Gancho
Diant: 26 | Gancho Tras: 38 | Barra: 18 | Entrepernas: 85.

OBS: As medidas de cintura e quadril poderão ter variação
de 1 cm e as demais medidas poderão variar 0.5 cm.

DESCRIÇÃO: Calça masculina skinny em sarja canelada estonada.
Possui cós com passantes, abertura com fecho de zíper e botão, bolsos
dianteiros, traseiros e bolso relógio com pespontos em linha contrastante.
Detalhe da logo bordada no canto superior do bolso traseiro direito.

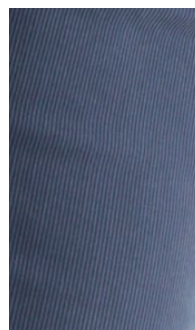

38